

Sage HR Suite

- Zukunftssicher, modern und einfach bedienbar
- Vollständig integriert & modular aufgebaut
- Mitarbeiter-Lebenszyklus wird komplett unterstützt

Dimensionen der Lizenzierung

- Funktionsumfang (Modul & Ausprägung)
- Anzahl aktive Mitarbeiter
- Anzahl Anwender



Personalabrechnung

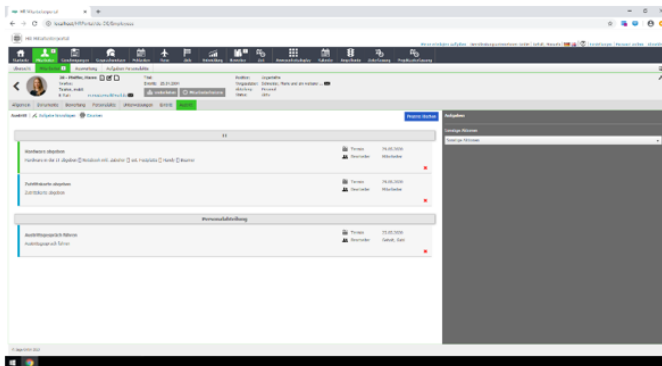

Einfach, sicher und korrekt abrechnen

- Einhaltung aller gesetzlichen Vorschriften und eigener Richtlinien zur Abrechnung von Löhnen, Gehältern, Auslagen und Reisekosten
- Unterstützung durch zahlreiche Plausibilitätsprüfungen, Assistenten, Services und hohen Automatisierungsgrad
- Unterstützung durch Hosting, Abrechnungsdienstleistungen und Notfallservices
- Digitaler, standortunabhängiger Zugriff auf die Personaldokumente für berechtigte Mitarbeiter

Kontrolle über aktuelle und zukünftige Personalkosten

- Analyse aussagekräftiger Reports als Grundlage fundierter Aussagen und Entscheidungen
- Sichere Budgetierung durch transparente Personalkostenplanung und –steuerung

Über uns

Wir sind ein EDV-Dienstleistungsunternehmen für den Kfz-Handel und mittelständische Unternehmen, das seit über 20 Jahren am Markt aktiv ist. Bei uns erhalten Sie kompetente Unterstützung bei der Nutzung betriebswirtschaftlicher Softwarelösungen (Personal- und Rechnungswesen, FACTO Kasse, Kfz- Branchenlösungen). Zur Zeit sind 15 Mitarbeiter mit hohem Engagement für Sie im Einsatz.

Philosophie



„Das Team der AK Systemberatung & Softwarebetreuung GmbH legt Wert auf

besten Service, qualitativ hochwertige, korrekte und zuverlässige Arbeit für Sie und durch regelmäßige Aus- und Weiterbildungen bieten wir Ihnen damit **höchste Kompetenz**.

Diese Philosophie schätzen unsere langjährigen Kunden und werden Ihnen das sicherlich auch mit großer Zustimmung bestätigen.

Alle Mitarbeiter unseres Teams werden alles tun, damit auch Ihr Business erfolgreich ist.“

Astrid König
Geschäftsführerin

Anfahrt



- A4-Ausfahrt Hellerau, rechts halten Ri. Zentrum
- Links abbiegen auf Stauffenbergallee
- Vor Tunnelleinfahrt Waldschlößchenbrücke rechts halten - geradeaus auf Waldschlößchenstraße
- Rechts abbiegen auf Bautzner Straße / B6.

Hinweis:

Parkplätze finden Sie in den Seitenstraßen.

ÖPNV: Haltestelle "Dresden Waldschlößchen"
(Strb.-Linie 11)

Kontakt

AK Systemberatung & Softwarebetreuung GmbH
Bautzner Straße 147a
01099 Dresden

Telefon: 0351 / 8 11 26 0
Internet: www.ak-system.de



Betriebswirtschaftliche Beratung

Schulung Individualprogrammierung

Abrechnungs- und Bürodienstleistungen

Support
Implementation und Anpassung betriebswirtschaftlicher Anwendungssoftware

Branchensoftware Kfz-Handel Betriebsdatenerfassung

Finanzbuchhaltung Lohnabrechnung

Partner

T-Systems International GmbH

zur Betreuung der Xenon[financials] Anwender und der Vaudis-Buchungsschnittstelle VauBS, Vaudis Classic und VaudisX Support

Wolters Kluwer Software und Service GmbH

für den Vertrieb der SBS Software Produkte Rechnungswesensoftware SBS Rewe neo® SBS Lohn plus®

SBS Software

ZERTIFIZIERTER WOLTERS-KLUWER-PARTNER
SOLUTIONSPARTNER

Sage GmbH

für den Vertrieb der Personalwirtschaftssoftware



MSC IT For Business GmbH

für den Vertrieb der FACTO - Kassenlösung für Autohäuser



Ebertlang Distributions GmbH

für den Vertrieb von E-Mail Server (Mdaemon®) und E-Mail-Archivierung (MailStore®)



G Data Software AG

für den Vertrieb der G Data Business Solution



EDV Hauser GmbH

Technische Installationen



Klaus Stratmann GmbH

für den Vertrieb von StempelMeter

Profil

Beratung, Planung, Installation, Betreuung und Schulung von betriebswirtschaftlicher Anwendungssoftware im Bereich:

Kfz-Handel

VW/Audi-Partner und weitere Marken des VW-Konzerns und für mittelständische Unternehmen



Vertrieb von Softwarelösungen

Finanzbuchhaltung SBS Rewe neo®, Sage Personalwirtschaft, Schnittstellen und Ergänzungssoftware zur SBS Rewe neo®, z. B. Scannen-Buchen-Archivieren und Sage Personalwirtschaft, z.B. digitale Personalakte, FACTO Kassenlösung für Autohäuser, E-Mail-Server Mdaemon®, E-Mail-Archivierung MailStore®, Sicherheitssoftware G Data

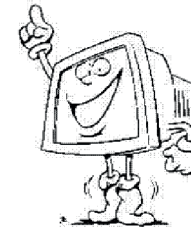

Schulungen / Workshops

SBS Rewe neo® / Xenon[financials] Sage Personalwirtschaft, Scannen-Buchen-Archivieren, VauTime Pro, FACTO-Kasse

Installation und Wartung von Kassenhardware

Geschichte

01.10.1995

gegründet als Einzelunternehmen
Installation COMET TOP LOHN
COMET TOP Finanzbuchhaltung und Vaudis Zusatznutzen

09.05.2000

Gründung des Dienstleisterverbunds mit SCNB GmbH Berlin

August 2002

Bezug des neuen Büros in Dresden mit 6 Mitarbeitern

Oktober 2002

erste eigene s+p-(Sage) Lohninstallation

Dezember 2003

erste eigene Xenon-Installation

Oktober 2007

erste eigene SBS Rewe neo®-Installation

Dezember 2010

AK Systemberatung übernimmt SCNB GmbH Berlin (Umbenennung SCNB in AK Systemberatung & Softwarebetreuung GmbH)

Juli 2011

Umzug in ein größeres Büro (11 Mitarbeiter)

Januar 2017

Vaudis Classic Support für die T-Systems International GmbH

Juni 2022

Umzug in ein neues Büro (15 Mitarbeiter)



ADDISON SBS Rewe/ XENON[financials] Scannen-Buchen-Archivieren

Durch wie viele Hände geht bei Ihnen ein Rechnungsbeleg? Wie viele Augenpaare schauen auf diesen Beleg und wieviel Zeit vergeht, bevor die Zahlung angewiesen wird? Mal ehrlich – wie viele Arbeitsschritte, Zeiten und Personen sind dafür in Ihrem Unternehmen involviert und eingebunden?

Die Realität in fast allen Unternehmen: Das Erfassen von Belegen nimmt viel Zeit in Anspruch, besonders die Eingabe von Rechnungsdaten.

Ein ebenfalls alltäglicher, in der Regel aber auch zeitaufwändiger Vorgang: Die Verbuchung von Eingangsrechnungen. Je größer eine Organisation, desto höher ist in der Regel auch die Anzahl der Eingangsrechnungen, die tagtäglich eintreffen. Eine papiergebundene Rechnungsbearbeitung ist also zeitaufwändig und verursacht lange Laufzeiten bis zur Zahlung und ggfs. somit Skontoverluste und Mahngebühren.

Mit „**Scannen-Buchen-Archivieren**“ in ADDISON SBS Rewebesleunigen Sie diesen Vorgang erheblich, oder auch im Ersteininsatz in Verbindung mit SBS Rewe neo®. Sie sparen Zeit und haben somit Kapazitäten für wichtigere Dinge. Falls Sie jedoch bereits mit ADDISON SBS Rewearbeiten, dann sollten Sie erst recht noch mehr Vorteile für Ihr Unternehmen nutzen:

- Erheblich weniger zeit- und kostenintensive Routinetätigkeiten
- Zeitnahe Erfassung von Rechnungen und Gutschriften
- Automatische Buchungsvorschläge
- Permanenter Zugriff auf die Belege, Verknüpfung der Buchung mit dem Dokument
- Durch Scanarbeitsplätze bessere Möglichkeit der Arbeitsteilung
- Ausnutzen von Zahlungskonditionen (Skonti)
- Stets eine Antwort auf die Frage „Wo ist welcher Beleg?“
- Ihr Steuerberater benötigt zur Abschlussbearbeitung nur noch die Beleg-Archiv DVD

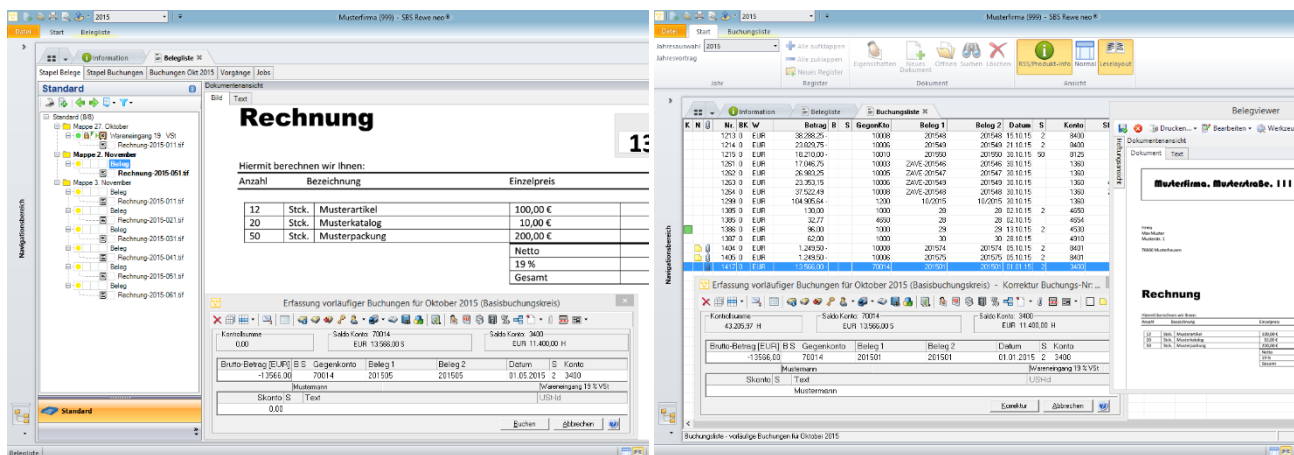

Auf der linken Seite die gescannten Belege als TIF-Dateien, in der Mitte eineausgewählte Eingangsrechnung sowie die ausgelesenen Werte in der Buchungsmaschine.

Der eingescannte Beleg wurde der Buchung zugeordnet (in der Buchungsliste sichtbar) und kann jederzeit über die Büroklammer mit dem Viewer angezeigt werden.

Weitere Informationen zu „**Scannen-Buchen-Archivieren**“ finden Sie in der Leistungsbeschreibung, die wir Ihnen gern zukommen lassen. Zur Klärung von Systemanforderungen und Prüfung, ob vorhandene Hardware geeignet ist, kontaktieren Sie uns über vertrieb@ak-system.de. Gerne stehen wir Ihnen unter **Tel.: 0351/811260** für weitere Auskünfte zur Verfügung!



Systemberatung & Softwarebetreuung

FACTO Kasse für Autohaus

Die Kasse dient der Abwicklung von Ein- und Auszahlungs- sowie Verkaufsvorgängen mit Bargeld, Geld- und Kreditkarte. Der Zahlvorgang des Kunden wird durch den Kassensbon abgeschlossen.

Seit dem 1. Januar 2020 müssen elektronische Aufzeichnungssysteme gemäß § 146a AO eine technische Sicherheitseinrichtung (TSE) haben, die zertifiziert ist. Mit FACTO Kasse für das Autohaus werden alle Transaktionen durch den gesetzlich vorgeschriebenen Einsatz einer zertifizierten TSE aufgezeichnet und gesichert.

Das Beenden der Kasse erfolgt durch einen Z-Bericht. Einlagen, Auslagen und Wechselgeld sind Zusatzfunktionen der Kasse, bei denen durch Hinterlegung bestimmter Sachkonten eine Verbuchung in der Finanzbuchhaltung über eine Schnittstelle erfolgt. Die Oberfläche wurde auch für den Einsatz von Touchscreens optimiert.

Das Programm FACTO 5.3 Kasse eignet sich besonders für Anwender, die eine schnelle Abwicklung des Kassiervorganges realisieren wollen. Aktuell wird dieses Programm für Autohäuser und deren spezifische Anforderungen zum Kassieren von Kundendienst- und Fahrzeug-Rechnungen, Teilzahlungen, Anzahlungen und offenen Rechnungen aus dem OP-Bestand sowie verschiedene Auszahlungsmodalitäten genutzt. Es können sich mehrere Kassierer einen Arbeitsplatz teilen..

Im Programm FACTO Kasse für Autohaus sind folgende Funktionen integriert:

- Bedieneranmeldung und Bedienerwechsel
- Rechtekonzept für Zugriff
- TSE – Kontrolle bei Start
- Auswahl der Kassenlade
- Einfache Touchscreen-Bedienung
- Verschiedene Bargeld Ein- Auslagen
- Kundeneingabe
- Zahlarten wie Bargeld / VISA und EC Karten
- Anschluss Kartenterminal
- Rückgeldberechnung
- Bon-/Belegdruck zum Zahlvorgang
- Bon parken und wieder aufrufen
- Anzahlung/Teilzahlung für Auftrag
- Beleg importieren (Offene Posten Kunden, aktuelle Rechnungen)
- Verschiedene Berichte (Bediener, X (Zwischenbericht), F, Z (Zählbericht Tagesende), Ein-Auslagen)
- Anlage von Favoriten
- GoBD-Konformität mit Grundaufzeichnungen der einzelnen Kassenvorgänge
- Sicherung von TSE-Daten
- Schnittstelle nach KassenSichV
- Schnittstelle DMS
- Schnittstelle zu Finanzbuchhaltungen, u.a. SBS Rewe neo®, 10it/Xenon, DATEV, FibuNet(über DATEV-Format)
- weitere Schnittstellen auf Anfrage

Weitere Informationen zu „**FACTO Kasse**“ finden Sie in der Leistungsbeschreibung, die wir Ihnen gern zukommen lassen.

Zur Klärung von Systemanforderungen und Prüfung, ob vorhandene Hardware geeignet ist, kontaktieren Sie uns über vertrieb@ak-system.de.

Gerne stehen wir Ihnen unter **Tel.: 0351/811260** für weitere Auskünfte zur Verfügung!