

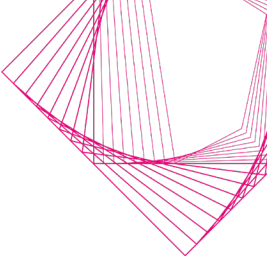

Sommerfest

24.05.2023

Informationen zum Shuttleservice



Die Shuttle werden am Tag der Betriebsversammlung zwischen den folgenden Hotels und dem WCCB angeboten:

Lindner Hotel City Plaza Magnusstr. 20 50672 Köln	Seminaris Hotel Bad Honnef Alexander-von-Humboldt-Str. 20 53604 Bad Honnef	Kameha Grand Bonn Am Bonner Bogen 1 53227 Bonn	Motel One Bonn-Beethoven Berliner Freiheit 36/36a 53111 Bonn
InterCityHotel Bonn Quantiusstr. 22 53115 Bonn	V-Hotel Haagener Weg 44, 53127 Bonn	MAXX by Deutsche Hospitality Hauptstr. 22 53604 Bad Honnef	

Kollegen, welche vom Standort Köln anreisen, dürfen gerne die Abendshuttle zurück zum Linder Hotel nutzen. Von dort aus ist die Bahnhaltestelle **Friesenplatz** oder der **S-Bahnhof Hans-Böckler-Platz/Bhf West** in wenigen Gehminuten erreichbar. Friesenplatz ->Anbindung der Linien STR 3, STR 4, STR 5, STR 12, STR 15

Shuttlefahrplan 24.05.2024

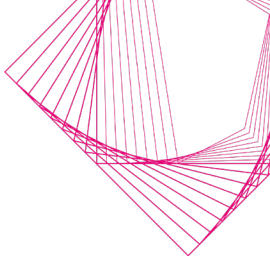

**Lindner Hotel City Plaza /
Friesenplatz Köln**

**Seminaris Hotel / MAXX
Bad Honnef**

**Kameha Grand
Bonn**

**Motel One
Bonn**

**InterCity
Bonn**

**V-Hotel
Bonn**

Abfahrt: 09:15

Abfahrt: 09:15

Abfahrt: 09:45

Abfahrt: 09:45

Abfahrt: 09:45

Abfahrt: 10:15

**WCCB -> Lindner Hotel /
Friesenplatz Köln**

**WCCB -> Seminaris Bad
Honnef / MAXX**

**WCCB -> Kameha
Bonn**

**WCCB -> Motel One
Bonn**

**WCCB -> InterCity
Bonn**

**WCCB -> V-Hotel
Bonn**

Abfahrt: 19:30

Abfahrt: 19:30

Abfahrt: 19:30

Abfahrt: 19:30

Abfahrt: 19:30

Abfahrt: 19:30

22:00

22:00

22:00

22:00

22:00

22:00

00:30

00:30

00:30

00:30

00:30

00:30

Arbeitszeiten

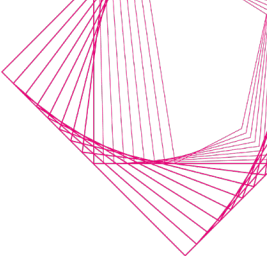

Voranreise am 23.05.2023: Vor Antritt der Reise darf selbstverständlich gearbeitet werden, um auf die gewünschte Arbeitszeit am 23.05.2023 zu kommen. Die zusätzliche Wegezeit wird voll angerechnet.

Am 24.05.2023: Am Tag der Betriebsversammlung kann die Betriebsversammlung als voller Arbeitstag im System gebucht werden.

Abreise am 25.05.2023: Am Tag der Abreise darf ebenfalls gearbeitet werden, um auf die gewünschte Arbeitszeit am 25.05.2023 zu kommen. Die zusätzliche Wegezeit wird auch hier voll angerechnet.

Bitte beachten: Nur die **zusätzliche** Wegezeit ist anzurechnen. Das bedeutet: Wenn sonst 1 Std. Wegezeit vom Wohnort an die Regelarbeitsstelle benötigt wird. Wird am An- und Abreisetag die Reise zu Hause gestartet oder beendet, dann muss diese 1 Std. von der Wegezeit zur Betriebsversammlung abgezogen werden, da die Strecke ja sowieso zurückgelegt werden würde - auch ohne Betriebsversammlung.

Sonstiges

Bei der Anreise mit dem Auto: Gebt bitte kurz bei der Akkreditierung bescheid. Wir haben ein bestimmtes Kontingent an Parktickets vorliegen. ➡ Empfohlen wird die Anreise mit den öffentlichen Verkehrsmitteln oder dem Shuttleservice.

Parkhaus: Karl-Carstens-Straße 4, 53113 Bonn, Zufahrt über die Welckerstraße.
Das Parkhaus ist rund um die Uhr geöffnet. Einfahrtshöhe: 2,10 Meter.
Auf der Erdgeschossebene gibt es 10 PKW-Stellplätze für Menschen mit Behinderungen.

Location: World Conference Center Bonn (WCCB), Platz der Vereinten Nationen 2,53113 Bonn

Fotos: Während des Sommerfestes werden Fotos gemacht, welche ggf. für einen Bericht verwendet werden. Während der Betriebsversammlung werden ebenfalls Fotos gemacht, diese werden aber nur für den internen Gebrauch genutzt (Innerhalb des Betriebsrates) sowie für den Bericht in der BR-Info.

Fotobox: Fotos aus der Fotobox können am Abend und auch nach der Veranstaltung unter folgendem Link abgerufen werden

<https://galerie.fotobox-team.de/telekom/pg-code/TELEK245>



Sommerfest Agenda

ca. 17:30	Beginn Sommerfest	
17:30 – 00:00	Airbrush Tattoos	(Foyer EG)
17:30 – 00:30	Brainboxen/Escape Room	(Rheinebene UG)
17:30 – 01:00	Rennsimulator	(Rheinebene UG)
17:30 – 01:00	Silent Party	(Rheinebene UG)
	Bitte die Kopfhörer beim Verlassen der Silent Area wieder ablegen	
18:00 – 20:30	Abendessen	(Rheinebene UG)
19:00 – 00:00	Casino Black Jack / Roulette	(Rheinebene UG)
19:00 – 00:00	3D Fotobox	(Rheinebene UG)
19:30 – 20:15	Auftritt Telekom Big Band	(Foyer EG)
20:15 – 20:45	DJ	(Bühne Big Band)
20:45 – 21:15	Auftritt Telekom Big Band	(Foyer EG)
21:15 – 02:00	DJ	(Bühne Big Band)
22:00 – 23:30	Abendsnack	(Foyer EG)
ca. 02:00	Ende Sommerfest	

Abendessen

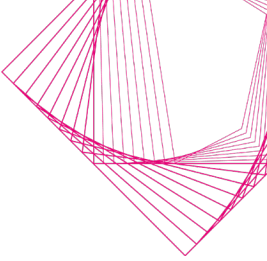

TASTE & FLY – MEDITERRAN	ITALIEN	SPANIEN	FRANKREICH
Südländische Spezialitäten	Salat von weißen Bohnen, frischen Tomaten und roten Zwiebeln (vegan)	Ensalada campestre mit Kartoffeln, Eier, buntem Gemüse und Thunfisch	Rapunzelsalat mit karamellisierten Walnüssen und Ziegenkäsecrumble in Feigen Vinaigrette (vegetarisch)
(Salate und Nachspeisen werden im Schraubglas aus Flugzeugtrolleys serviert)	Penne mit geschmolzenen Tomaten, mediterranem Gemüse und Basilikum Pesto (vegan)	Gegrillte Loup de mer mit Peperonatagemüse und Oliven Kartoffelpüree	Coq Au vin – geschmortes Hähnchen in Rotweinsauce, glasiertes Möhren-Pilz Gemüse und geröstete Rosmarin Kartoffeln
	Haselnuss-Pudding mit Schattenmorellen (vegan)	Katalanische Orangen-Zimt Creme mit leichter Karamellsauce (vegetarisch)	Mousse au Chocolat (vegetarisch)

Zum snacken / Abendsnack

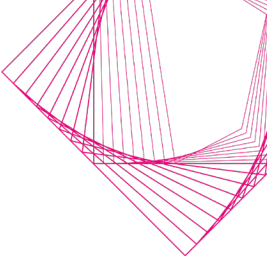

EISGEKÜHLT (den ganzen Abend)	CANDY STATION (den ganzen Abend)	Abendsnack 22:00 – 23:30
Eis-Happen	Gläser gefüllt mit buntem Weingummi & Mäusespeck	Chili con carne mit Langkornreis
Eis-Konfekt	Bunte Mini-Donuts, Mini-Muffins & Petit Fours in verschiedenen Sorten	Chili sin carne mit Langkornreis (vegan)
Nogger	(vegan wird ausgeschildert sein)	
Cuja Mara Split		
Capri (vegan)		
Flutschfinger (vegan)		
Likkies Blueberry Coconut (vegan)		

GETRÄNKE (Sommerfest)

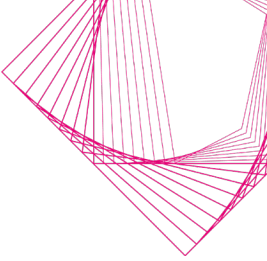

SOFTGETRÄNKE	HEISSE GETRÄNKE	BIERE	WEINE
Gerolsteiner Medium	Kaffee Crema	Reissdorf oder Gaffel Kölsch	Schaumwein (Geldermann Sekt Superb trocken)
Gerolsteiner Naturell	Espresso	Radeberger Pilsener Alkoholfrei	Weisswein (Mont Mes Cuvee Bianco, Vigneti Dolomiti IGT, Castelfeder Südtirol)
Bad Hönninger Orangen Direktsaft	Capuccino		Rosé (Tina Pfaffmann Pink St. Laurent Rosé, Weingut Tina Pfaffmann, Pfalz)
Regionaler Apfelsaft, naturtrüb	Latte Macchiato		
Coca Cola, Coca Cola Zero	Tee		

Fragen?

Sollten noch Fragen bezüglich der Anreise, Hotelbuchung, Shuttlepläne, Speisen oder ähnlichen offen sein, meldet Euch bitte beim unserem Eventteam.

FMB DTSE Events DTSE_Events@telekom.de

Wir wünschen Euch eine informative Betriebsversammlung und anschließend ein schönes Sommerfest.

Viel Spaß!

Euer DTSE Vorstand
Der Betriebsrat der CSS und DTSE SE
sowie das DTSE Event Team

