

RSO Nederland

Betere informatie-uitwisseling in de zorg: het perspectief van regionale samenwerkingsorganisaties

Een greep uit de projecten van Sleutelnet

- Verwijzen VVT
- Veilige mail
- OPEN
- Babyconnect
- Spoedverwijzing
- Digitaal recept
- PGO
- Toestemmingen
- Faexit
- E-learning
- Veilige mail
- Verpl. overdracht
- Verwijzen
- Zorgapp
- LSP
- Zorgverlenersportaal
- Beeldbellen
- Berichtendienst
- HASP 2.0
- FG-team
- Communicatie in de wijk



Introductie: rzcc

- Inmiddels 10 jaar de RSO voor (Zuid)oost-Brabant en regio Weert
- Alle zorgsectoren zijn (weer) aangesloten
- Wat doen we met/voor de regio?
 - Dienstverlening: veilige mail, verwijsapplicaties, LSP-beheer
 - Projecten: Spoedzorg, PGO-proef, Babyconnect
 - ‘Rode draden’ trekken binnen de regio en die verbinden met landelijke ontwikkelingen: VIPP-trajecten, PGO/MedMij, MP9, Met Spoed Beschikbaar, MITZ etc.
 - Regio-architectuur, ook t.a.v. apps en zorg op afstand
 - GtK dienstverlener in wording (Twiin) voor beelden en meer

Met mandaat van regionale zorgaanbieders communicatie en gegevensuitwisseling faciliteren en daarmee de samenwerking in de regionale zorg versterken

Zorg verbinden op het niveau van (infra en) applicaties, maar ook op dat van werkprocessen, organisatie en bestuur

Diverse regionale verbanden

- Tenminste negen verschillende regionale samenwerkingsverbanden zijn op directe of indirecte wijze betrokken bij cross-sectorale digitale gegevensuitwisseling (bron figuren: KPMG 'Samenwerken aan cross-sectorale digitale gegevensuitwisseling', concept eindrapportage mei 2022)
- De verantwoordelijkheid voor het realiseren van gegevensuitwisseling is niet formeel belegd

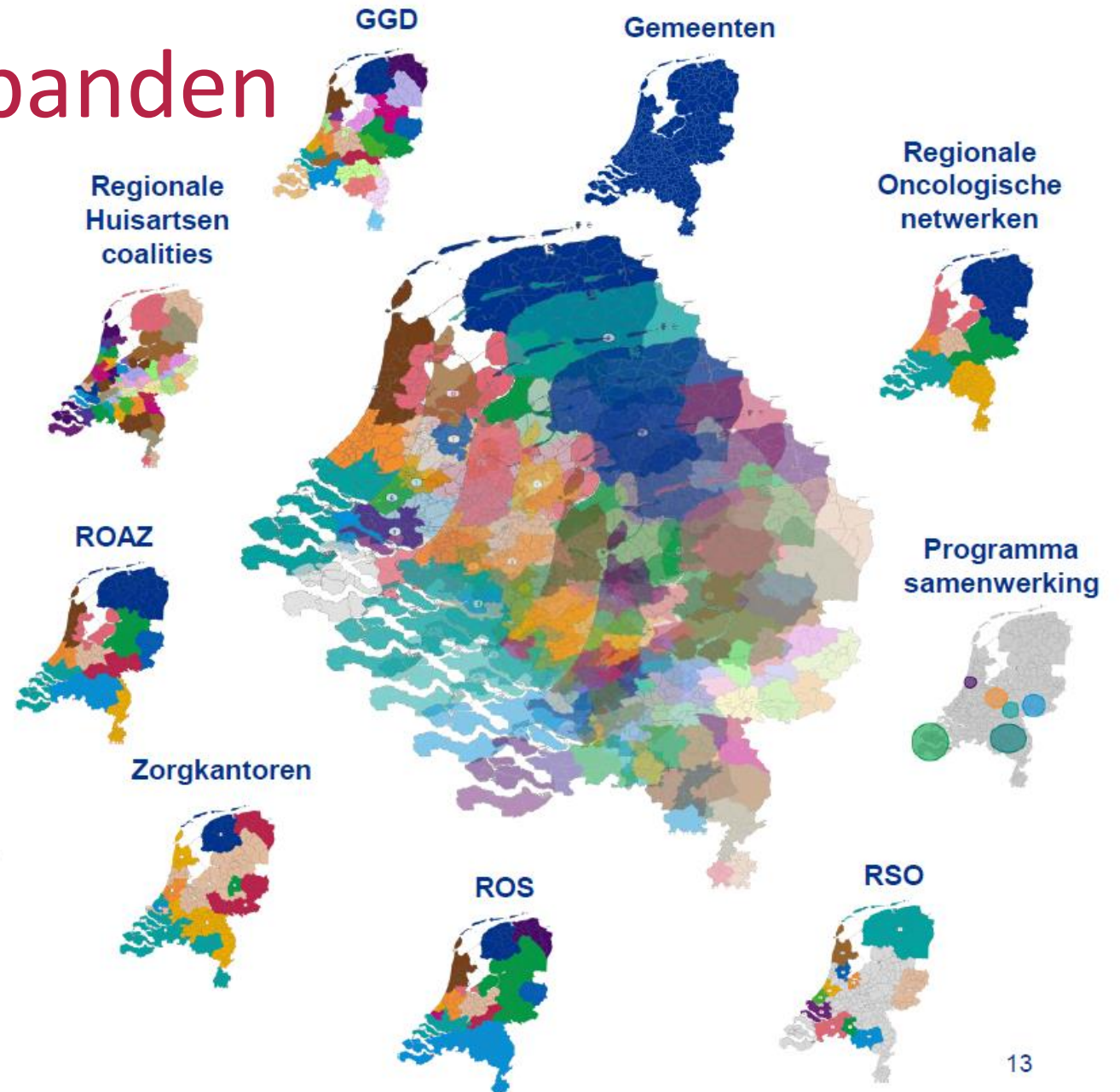

Regionale netwerken zijn wisselend betrokken bij gegevensuitwisseling

Gebruik

Dit niveau heeft betrekking op het gebruik van digitale infrastructuur om gegevens onderling uit te kunnen wisselen. De samenwerkingsverbanden zijn gericht op het beter inrichten van het zorgaanbod en verhogen de kwaliteit en/of efficiëntie van zorg door gebruik te maken van structuren voor gegevensuitwisseling.

Financiering

Dit niveau heeft betrekking op de financiering van digitale gegevensuitwisseling. De financiering van gegevensuitwisseling is complex en gebeurt vaak direct via projecten, subsidies of via marge op dienstverlening.

Realisatie en implementatie

Dit niveau heeft betrekking op het realiseren en implementeren van digitale gegevensuitwisseling. De partijen actief in dit niveau richten zich voornamelijk op het organiseren van samenwerking, het afstemmen van de verantwoordelijkheden en het opstellen van richtlijnen.

Borging

Dit niveau heeft betrekking op het uitvoeren en borgen van digitale gegevensuitwisseling. Het gaat hier ook om aspecten zoals het proces van uitwisseling, applicatie standaarden en IT-infrastructuur.

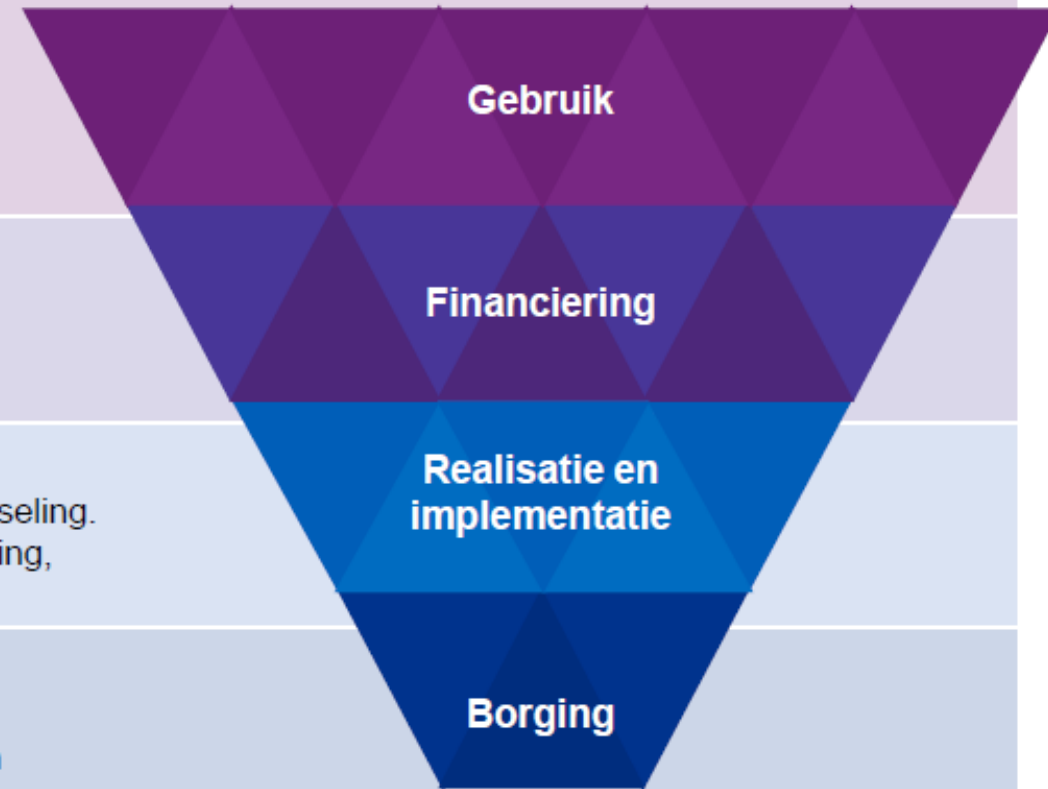

Figuur: Conceptuele weergave gegevensuitwisseling

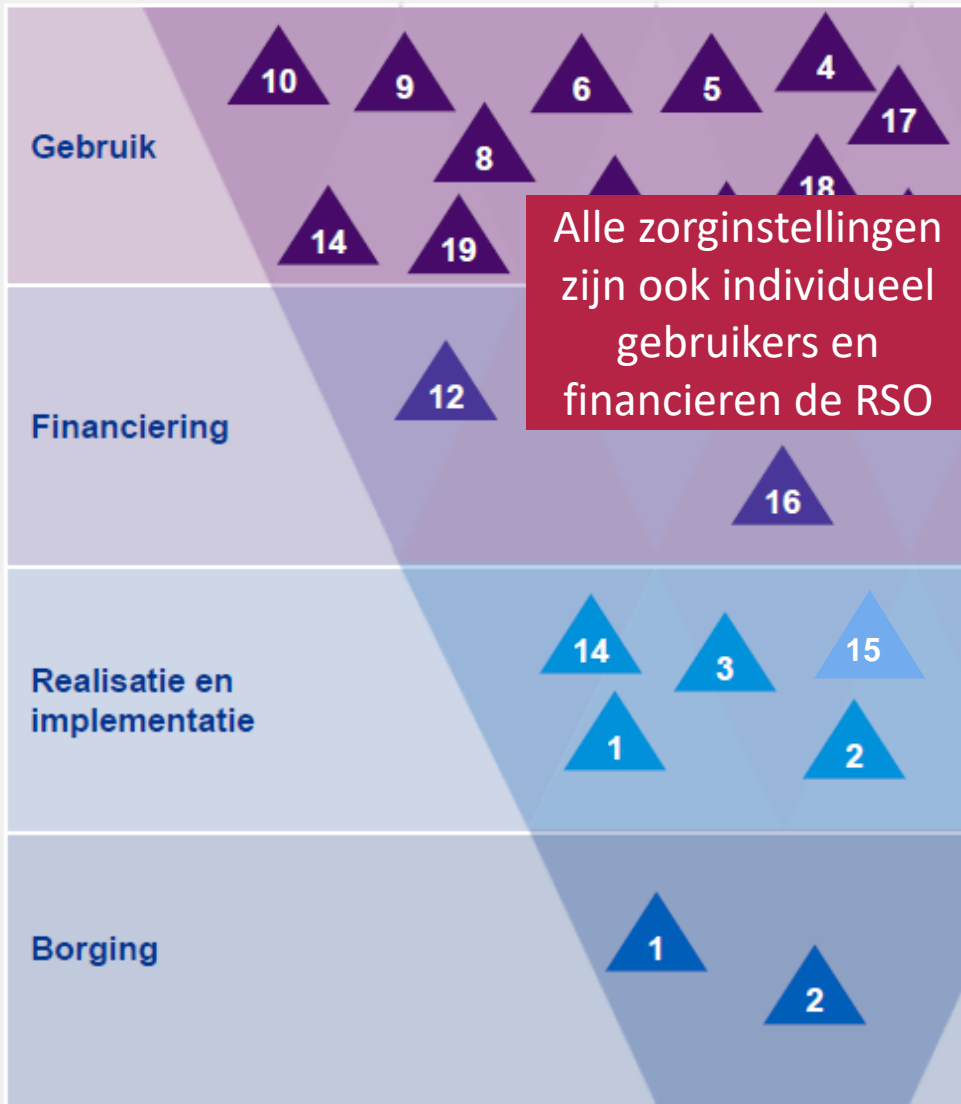

Nr	Samenwerking
1	RSO: RZCC (Regionaal Zorg Communicatie Centrum): dienstverlening rondom connectiviteit.
2	RSO: GUTZ (Gegevensuitwisseling Tussen Zorgaanbieders): gericht op XDS tussen ziekenhuizen.
3	ROS: Robuust
4	ROAZ: Netwerk Acute Zorg Brabant
5	Spoedzorg netwerk Helmond Peelland
6	RONAZ (Regionaal Overleg Niet Acute Zorg)
7	Oncologie Netwerk: Oncozon
8	Oncologie Netwerk: Embraze
9	GGD Hart voor Brabant
10	GGD ZO Brabant
11	Huisartsencoalitie
12	Zorgkantoor
13	Gemeenten
14	NHN: Nederlands Hart Netwerk: realiseert vier zorgpaden gericht op hartaandoeningen. Werkt samen met RZCC aan digitalisering
15	Programma Precies: 25 organisaties in de nulde- t/m tweede lijn en VVT, samen met verzekeraars en gemeenten. Gericht op preventie, meer thuis en slimme inzet van technologie voor kwetsbare ouderen.
16	Brainport / Slimmer Leven: zorginnovatienetwerk met 60 leden: zorginstellingen, kennisinstellingen, bedrijfsleven en overheid. Pilotprojecten rondom preventie, welzijn, zorg en kwaliteit van wonen en leven.
17	GROZ: Brianport vitaal met meer focus op gezondheid in plaats van ziekte.
18	Zorgcampus De Peel
19	Toekomstbestendig Diagnostiek landschap
..	...

Dit is geen compleet overzicht maar wel illustratief voor elke regio

Regionaal én landelijk

